Green Club

SZKLARSKA PORĘBA

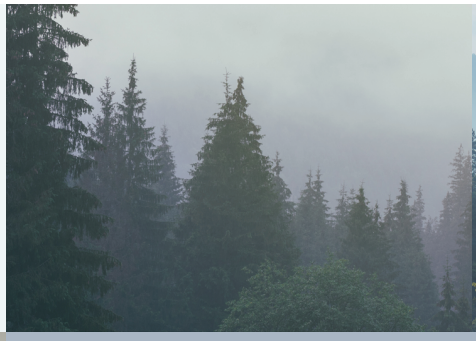

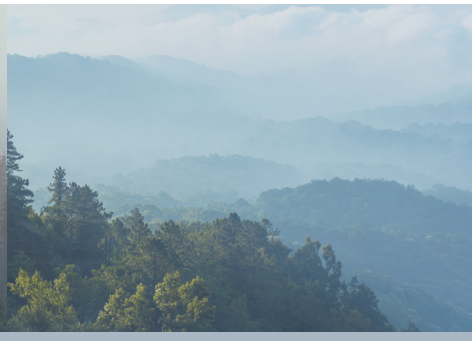

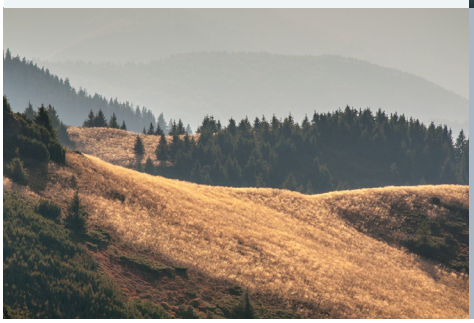

L/27

piętro:	3
liczba pokoi:	2
powierzchnia użytkowa:	46,79m²
balkon:	7,23m²

Plan zagospodarowania terenu

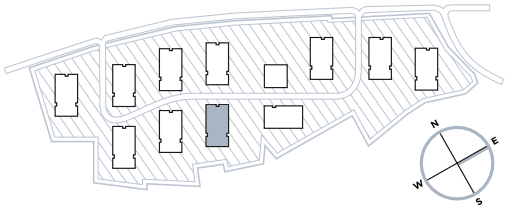

Rzut kondygnacji

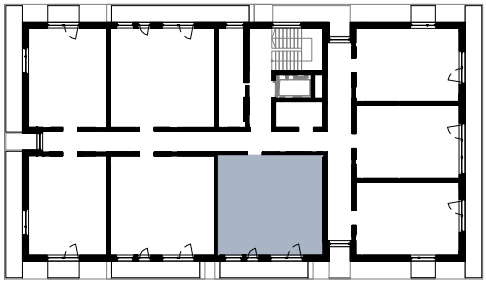

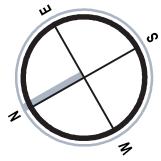

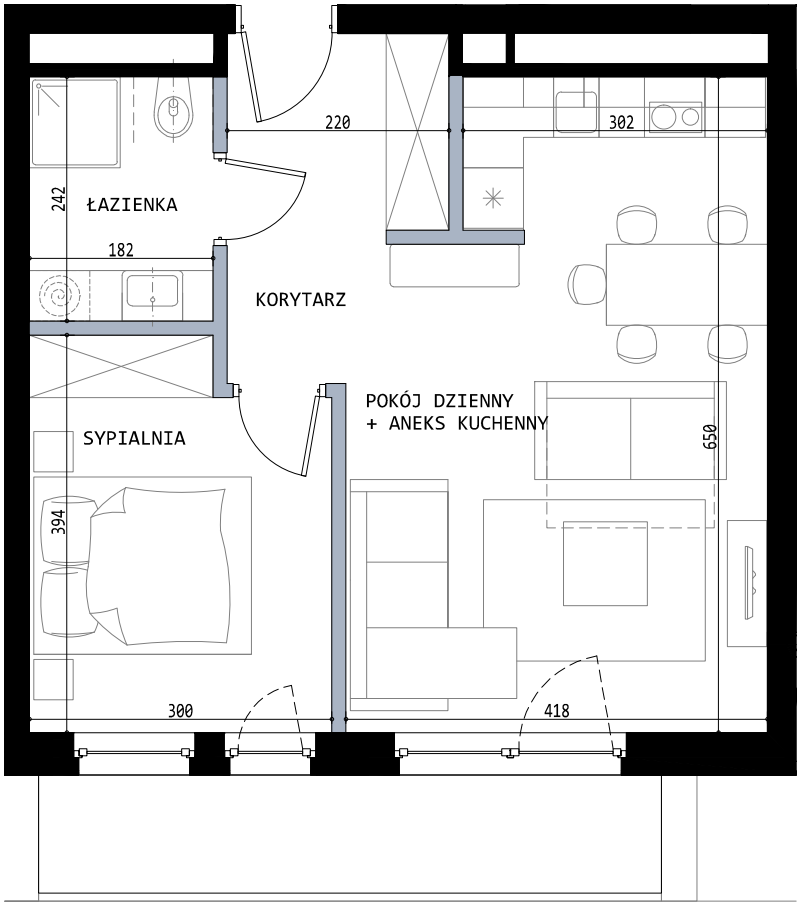

KORYTARZ	6,69
POKÓJ DZIENNY + ANEKS KUCHENNY	24,61
ŁAZIENKA	4,40
SYPIALNIA	11,09
	46,79m²

Apartament sprzedawany
w standardzie pod klucz

www.greenclub.com.pl

Podane na karcie wymiary oraz powierzchnie pomieszczeń mają charakter projektowy i mogą nieznacznie różnić się od wymiarów i powierzchni w wybudowanym budynku. Umeblowanie oraz zagospodarowanie terenu jest tylko wizualizacją i nie stanowi oferty handlowej - ma jedynie charakter poglądowy, przybliżający wielkość mieszkania.