Green Club

SZKLARSKA PORĘBA

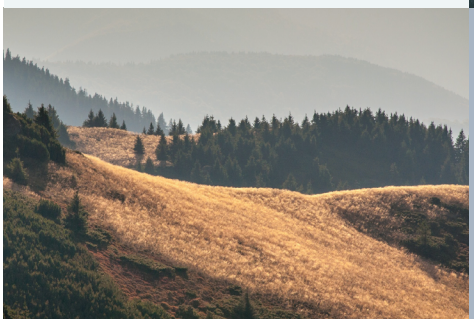

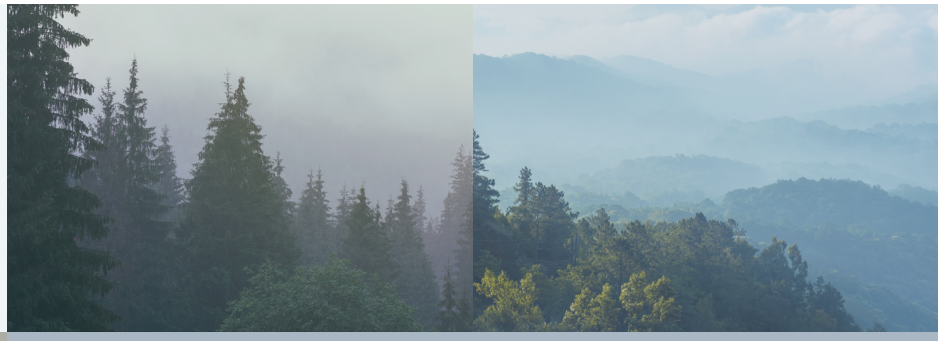

L/04

piętro:	**parter**
liczba pokoi:	**2**
powierzchnia użytkowa:	**46,79m²**
balkon:	**9,11m²**

Plan zagospodarowania terenu

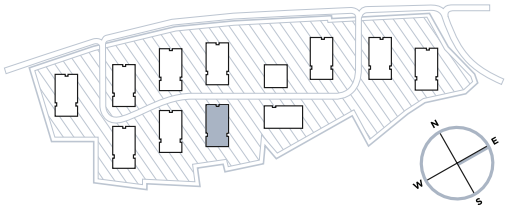

Rzut kondygnacji

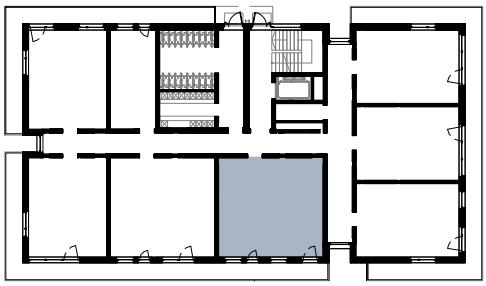

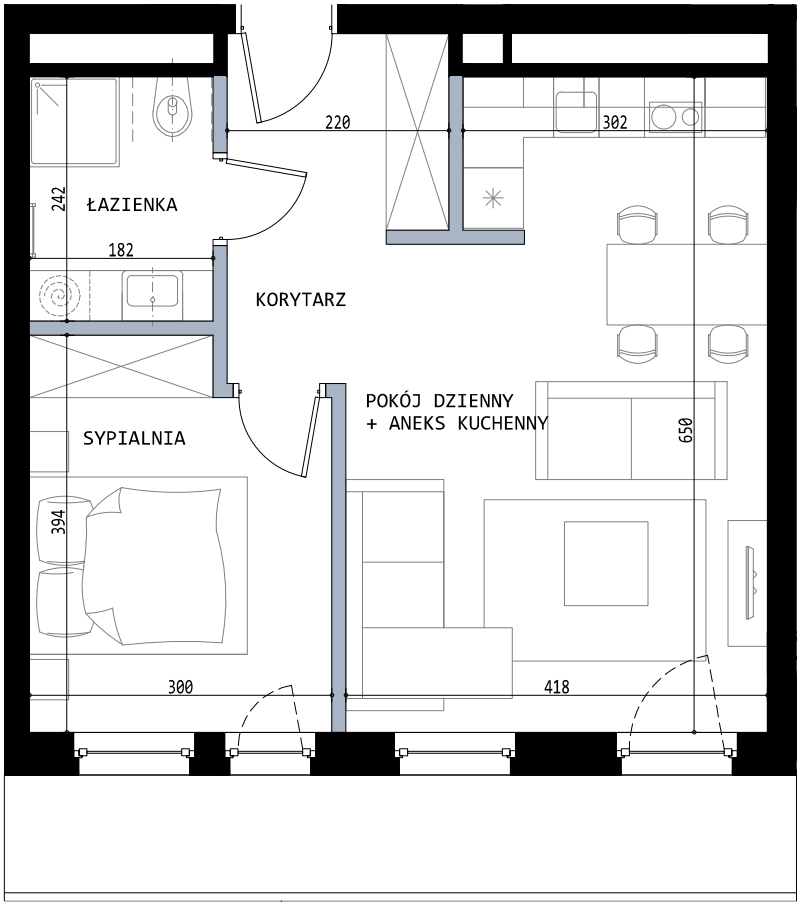

KORYTARZ	6,69
POKÓJ DZIENNY + ANEKS KUCHENNY	24,61
ŁAZIENKA	4,40
SYPIALNIA	11,09
	46,79m²

Apartament sprzedawany
w standardzie pod klucz

www.greenclub.com.pl

Podane na karcie wymiary oraz powierzchnie pomieszczeń mają charakter projektowy i mogą nieznacznie różnić się od wymiarów i powierzchni w wybudowanym budynku. Umeblowanie oraz zagospodarowanie terenu jest tylko wizualizacją i nie stanowi oferty handlowej - ma jedynie charakter poglądowy, przybliżający wielkość mieszkania.